

INICIATIVA JOVEN AHORA

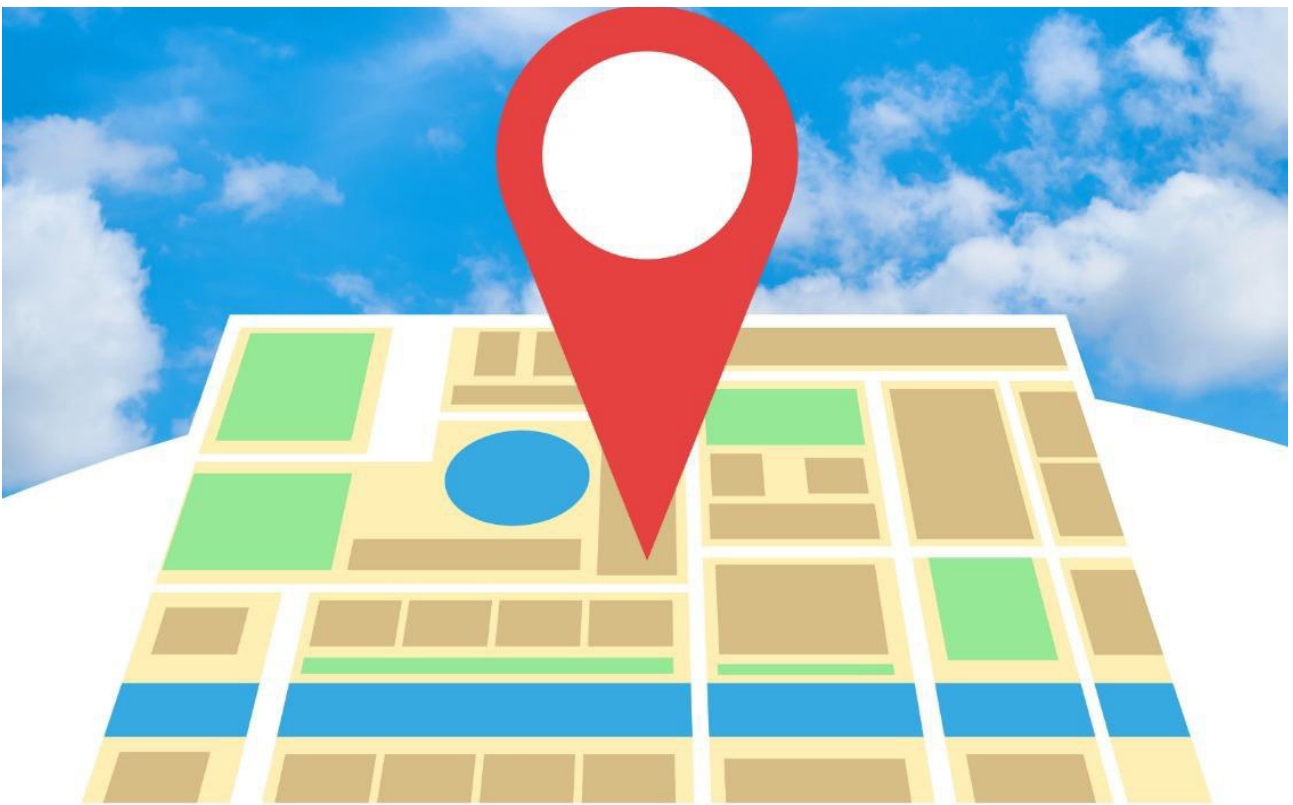

PROYECTO:

**ELABORACIÓN DE LA GUÍA DE RECURSOS SOCIALES DEL
DISTRITO CENTRO**

ÁREA DE EDUCACIÓN

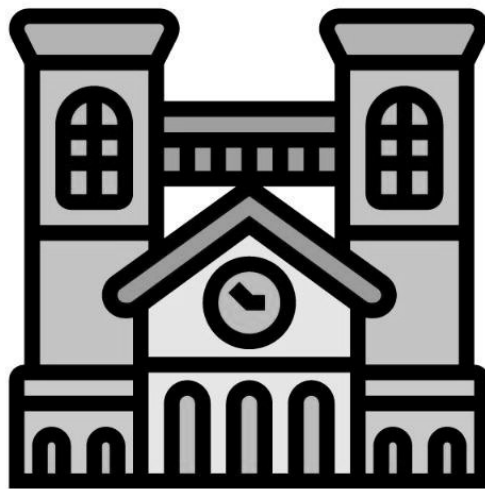

NOMBRE ENTIDAD/INSTITUCIÓN	COLEGIO INFANTIL NAZARET SIERVAS DEL EVANGELIO
CARÁCTER	Privado - Concertado.
DIRECCIÓN	C/Obispo Hurtado,N 6, 18002 Granada.
TELÉFONOS	958 25 47 34
EMAIL	info@colegionazaretgranada.es
REDES SOCIALES	Web: colegionazaretgranada.es
HORARIO DE ATENCIÓN	De lunes a viernes de 17:00h a 19:00h.
ACTIVIDADES O RECURSOS PERMANENTES	- Educación Infantil de 0 a 6 años.
OTROS RECURSOS	- Comedor.
ZONAS DE ACTUACIÓN	Distrito Centro.
FECHA DE ACTUALIZACIÓN	Febrero de 2023.

NOMBRE ENTIDAD/INSTITUCIÓN	CENTRO EDUCACIÓN INFANTIL EL PRÍNCIPE
CARÁCTER	Privado - Concertado.
DIRECCIÓN	C/Moral Alta, 15, 18009 Granada.
TELÉFONOS	958 40 53 02 650 456 519
EMAIL	info@eiprincipes.com; secretaria@eiprincipes.com direccion@eiprincipes.com
REDES SOCIALES	Facebook: Escuela Infantil El Príncipe Instagram: @eielprincipe Web: escolainfantilelprincipe.com
HORARIO DE ATENCIÓN	De lunes a viernes de 9:00h a 13:00h.
ACTIVIDADES O RECURSOS PERMANENTES	- Educación infantil niños/as (de 0 a 6 años). - Horario: 7:30 a 18:30, excepto Semana Santa y Navidad.
OTROS RECURSOS	- Curso de verano (Del 1 Julio al 15 Agosto de 7:30 a 15:00 h). - Comedor. - Bilingüe.
ZONAS DE ACTUACIÓN	Distrito Centro.
FECHA DE ACTUALIZACIÓN	Febrero de 2023.

NOMBRE ENTIDAD/INSTITUCIÓN	ESCUELA INFANTIL SANTO DOMINGO
CARÁCTER	Público.
DIRECCIÓN	C/Ancha de Santo Domingo, 3, 18009 Granada.
TELÉFONOS	958 224 297
EMAIL	18010641.edu@juntadeandalucia.es
REDES SOCIALES	Web: www.granada.org/inet/wpim.nsf/lnk/000021B2
HORARIO DE ATENCIÓN	De lunes a viernes de 7:30h a 17:00h.
ACTIVIDADES O RECURSOS PERMANENTES	- Educación Infantil 1º ciclo (de 0 a 3 años). - Educación Infantil 2º ciclo (de 3 a 6 años).
OTROS RECURSOS	- Inglés.
ZONAS DE ACTUACIÓN	Distrito Centro.
FECHA DE ACTUALIZACIÓN	Febrero de 2023

NOMBRE ENTIDAD/INSTITUCIÓN	CEIP JOSÉ HURTADO
CARÁCTER	Público.
DIRECCIÓN	C/Molinos, 55, 18009 Granada.
TELÉFONOS	958893484 671596226
EMAIL	18003764.edu@juntadeandalucia.es
REDES SOCIALES	Web: ceipjosehurtado.com
HORARIO DE ATENCIÓN	De lunes a viernes de 9:00h a 13:00h.
ACTIVIDADES O RECURSOS PERMANENTES	- Educación Infantil (de 0 a 6 años). - Educación Primaria. - Educación Especial.
OTROS RECURSOS	- Aula Matinal. - Comedor. - Proyecto de Comunidad de Aprendizaje. - Actividades Extraescolares. - Centro bilingüe.
ZONAS DE ACTUACIÓN	Distrito Centro.
FECHA DE ACTUALIZACIÓN	Febrero de 2023.

NOMBRE ENTIDAD/INSTITUCIÓN	CEIP SAN JOSÉ
CARÁCTER	Público.
DIRECCIÓN	C/Tablas, 13, 18002 Granada.
TELÉFONOS	958 89 35 89
EMAIL	info@ceipsanjosetablas.es
REDES SOCIALES	Facebook: CEIP San José Tablas Web: ceipsanjosetablas.es/
HORARIO DE ATENCIÓN	De lunes a viernes de 9:00h a 14:00h.
ACTIVIDADES O RECURSOS PERMANENTES	<ul style="list-style-type: none"> - Educación Infantil (de 0 a 6 años). - Educación Primaria. - Educación Especial. - Apoyo a la integración. - Logopedia. - Apoyo Externo: formado por una médica y un orientador. - Apoyo a los/as alumnos/as inmigrantes.
OTROS RECURSOS	<ul style="list-style-type: none"> - Aula matinal. - Comedor.
ZONAS DE ACTUACIÓN	Distrito Centro.
FECHA DE ACTUALIZACIÓN	Febrero de 2023.

NOMBRE ENTIDAD/INSTITUCIÓN	CENTRO DOCENTE NUESTRA SEÑORA DE LA PRESENTACIÓN
CARÁCTER	Privado - Concertado.
DIRECCIÓN	C/Gran Capitán, 14, 18002 Granada.
TELÉFONOS	958 20 19 11
EMAIL	secretariagranada@lapresentacion.com administraciongranada@lapresentacion.com
REDES SOCIALES	Web: www.lapresentacion.com/granada/
HORARIO DE ATENCIÓN	De lunes a viernes de 9:15h a 21:00h.
ACTIVIDADES O RECURSOS PERMANENTES	<ul style="list-style-type: none"> - Educación Infantil (1º y 2º). - Educación Primaria. - Educación Secundaria Obligatoria. - Bachillerato - Educación Especial.
OTROS RECURSOS	<ul style="list-style-type: none"> - Centro Bilingüe. - Inmersión lingüística en inglés. - Erasmus. - Club deportivo. - Comedor. - Actividades coloquiales - pastorales. - Catequesis.
ZONAS DE ACTUACIÓN	Distrito Centro.
FECHA DE ACTUALIZACIÓN	Febrero de 2023.

NOMBRE ENTIDAD/INSTITUCIÓN	CENTRO NUESTRA SEÑORA DE LA MERCEDES
CARÁCTER	Privado - Concertado.
DIRECCIÓN	C/Santa Escolástica, 6, 18009 Granada.
TELÉFONOS	958 22 13 32
EMAIL	griseldafs@gmail.com
REDES SOCIALES	Web: nsm.granada.mercedariasdela caridad.es/equipo-de-titularidad
HORARIO DE ATENCIÓN	De lunes a viernes de 9:00h a 12:00h.
ACTIVIDADES O RECURSOS PERMANENTES	- Educación Infantil. - Educación Primaria. - Educación Secundaria Obligatoria.
OTROS RECURSOS	- Transporte escolar. - Aula matinal y guardería. - Catequesis 1º Comunión. - Comedor. - Asesoramiento a familias.
ZONAS DE ACTUACIÓN	Distrito Centro.
FECHA DE ACTUALIZACIÓN	Febrero de 2023

NOMBRE ENTIDAD/INSTITUCIÓN	CENTRO NUESTRA SEÑORA DEL ROSARIO
CARÁCTER	Privado - Concertado.
DIRECCIÓN	C/de Santiago, 36, 18009 Granada.
TELÉFONOS	958 22 24 35
EMAIL	colegiorosario@gmail.com
REDES SOCIALES	<p>Facebook: Colegio Nuestra Señora del Rosario Granada</p> <p>Instagram: @csd.nsrosario</p> <p>Twitter: @NSRosario Granada</p> <p>Web: www.colegionsrosario.es</p>
HORARIO DE ATENCIÓN	De lunes a viernes de 9:00h a 17:00h.
ACTIVIDADES O RECURSOS PERMANENTES	<ul style="list-style-type: none"> - Educación Infantil. - Educación Primaria. - Educación Secundaria Obligatoria.
OTROS RECURSOS	<ul style="list-style-type: none"> - Aula matinal. - Actividades extraescolares. - Inglés (infantil a 4ºESO). - Actividades Pastorales. - Catequesis. - Comedor.
ZONAS DE ACTUACIÓN	Distrito Centro.
FECHA DE ACTUALIZACIÓN	Febrero de 2023.

NOMBRE ENTIDAD/INSTITUCIÓN	CENTRO DOCENTE PRIVADO SAGRADA FAMILIA PUREZA DE MARIA
CARÁCTER	Privado - Concertado.
DIRECCIÓN	C/Santa Bárbara, 14, 18001 Granada.
TELÉFONOS	958 20 51 11
EMAIL	sagradafamilia@pmaria-granada.org
REDES SOCIALES	<p>Facebook: Colegio Sagrada Familia Pureza de María Granada</p> <p>Instagram: @colegiosagradafamiliagranada</p> <p>Twitter: @pmariagranada</p> <p>Web: MFA, Movimiento Familia Albertiana - Colegio Sagrada Familia. Pureza de María (pmaria-granada.org)</p>
HORARIO DE ATENCIÓN	De lunes a viernes de 9:00h a 17:00h.
ACTIVIDADES O RECURSOS PERMANENTES	<ul style="list-style-type: none"> - Educación Infantil. - Educación Primaria. - Educación Secundaria Obligatoria. - Bachillerato (privado). - Educación Especial.
OTROS RECURSOS	<ul style="list-style-type: none"> - Catequesis. - Plan pastoral. - Comedor. - Aula Matinal. - Actividades extraescolares. - Escuela de atletismo.
ZONAS DE ACTUACIÓN	Distrito Centro.
FECHA DE ACTUALIZACIÓN	Febrero de 2023

NOMBRE ENTIDAD/INSTITUCIÓN	COLEGIO SANTO DOMINGO DE VISTILLAS
CARÁCTER	Privado - Concertado.
DIRECCIÓN	C/Vistillas de los Ángeles, 2, 18009 Granada.
TELÉFONOS	958 225 544
EMAIL	colegio@santodomingo-vistillas.es
REDES SOCIALES	<p>Facebook: Colegio Santo Domingo Vistillas</p> <p>Twitter: @StDomingoVist</p> <p>Instagram: santodomingovistillas</p> <p>Web: https://www.santodomingo-vistillas.es</p>
HORARIO DE ATENCIÓN	De lunes a jueves de 9:00h a 12:00h.
ACTIVIDADES O RECURSOS PERMANENTES	<ul style="list-style-type: none"> - Educación Infantil. - Educación Primaria. - Educación Secundaria Obligatoria. - Bachillerato (privado: 3730€ por curso).
OTROS RECURSOS	<ul style="list-style-type: none"> - Comedor. - Aula matinal. - Intercambio franco-español 2022-2023.
ZONAS DE ACTUACIÓN	Distrito Centro.
FECHA DE ACTUALIZACIÓN	Febrero de 2023

NOMBRE ENTIDAD/INSTITUCIÓN	CONSERVATORIO SUPERIOR "VICTORIA EUGENIA"
CARÁCTER	Público.
DIRECCIÓN	C/San Jerónimo, 46, 18001 Granada.
TELÉFONOS	958 89 31 80 671 53 79 58
EMAIL	direccion@conservatoriosuperiorgranada.com
REDES SOCIALES	Facebook: Real Conservatorio Superior de Música "Victoria Eugenia" de Granada Web: conservatoriosuperiorgranada.com/
HORARIO DE ATENCIÓN	De lunes a viernes de 11:00h a 13:00h.
ACTIVIDADES O RECURSOS PERMANENTES	- Educación superior musical. - Canto. - Composición. - Pedagogía. - Piano. - Sinfónicos (cuerda, viento y percusión) .
OTROS RECURSOS	- Programa Erasmus.
ZONAS DE ACTUACIÓN	Distrito Centro
FECHA DE ACTUALIZACIÓN	Febrero de 2023

NOMBRE ENTIDAD/INSTITUCIÓN	ESCUELA DE ARTE
CARÁCTER	Público.
DIRECCIÓN	C/Gracia, 4, 18002, Granada.
TELÉFONOS	958 264 462
EMAIL	nfo@escueladeartedegranada.com
REDES SOCIALES	Web: escueladeartedegranada.es
HORARIO DE ATENCIÓN	De lunes a viernes de 9:00h a 13:00h.
ACTIVIDADES O RECURSOS PERMANENTES	<ul style="list-style-type: none"> - Estudios Superiores: Diseño Gráfico y Diseño de Moda. - Formación Profesional de Grado Superior. - Formación Profesional de Grado Medio. - Bachillerato.
OTROS RECURSOS	<ul style="list-style-type: none"> - Erasmus. - Formación en Empresas Europeas.
ZONAS DE ACTUACIÓN	Distrito Centro.
FECHA DE ACTUALIZACIÓN	Febrero de 2023.

NOMBRE ENTIDAD/INSTITUCIÓN	IES PADRE SUÁREZ
CARÁCTER	Público.
DIRECCIÓN	C/Gran Vía de Colón, 61, 18001 Granada.
TELÉFONOS	958893120
EMAIL	info@iespadresuarez.es
REDES SOCIALES	Web: iespadresuarez.es
HORARIO DE ATENCIÓN	De lunes a viernes de 9:00h a 14:00h.
ACTIVIDADES O RECURSOS PERMANENTES	<ul style="list-style-type: none"> - Educación Secundaria Obligatoria. - Bachillerato. - Formación Profesional de Grado Medio. - ESPA. - Bachillerato de adultos. - Cambridge. - Programa centro bilingüe-inglés.
OTROS RECURSOS	<ul style="list-style-type: none"> - Erasmus. - Proyecto PISSA. - Aula Diaque. - Prácticum máster del profesorado de secundaria.
ZONAS DE ACTUACIÓN	Distrito Centro.
FECHA DE ACTUALIZACIÓN	Febrero de 2023.

NOMBRE ENTIDAD/INSTITUCIÓN	IES ÁNGEL GANIVET
CARÁCTER	Público.
DIRECCIÓN	C/Santa Bárbara, 15, 18001, Granada.
TELÉFONOS	958 89 33 53 958 89 33 59
EMAIL	18004276.edu@juntadeandalucia.es
REDES SOCIALES	Instagram: @iesganivet Web: www.iesganivet.es
HORARIO DE ATENCIÓN	De lunes a viernes de 9:00h a 12:00h.
ACTIVIDADES O RECURSOS PERMANENTES	- Educación Secundaria Obligatoria. - Bachillerato. - Bachillerato de adultos. - Formación Profesional de Grado Básico. - Formación Profesional de Grado Medio. - Formación Profesional de Grado Superior.
OTROS RECURSOS	- Erasmus. - Chino extracurricular.
ZONAS DE ACTUACIÓN	Distrito Centro.
FECHA DE ACTUALIZACIÓN	Marzo de 2023.

NOMBRE ENTIDAD/INSTITUCIÓN	FACULTAD DE TRADUCCIÓN E INTERPRETACIÓN
CARÁCTER	Público.
DIRECCIÓN	C/Puentezuelas, 55, 18071 Granada.
TELÉFONOS	958242877
EMAIL	secretariafti@ugr.es
REDES SOCIALES	<p>Facebook: Universidad de Granada</p> <p>Twitter: @CanalUGR</p> <p>Youtube: @UGRmedia</p> <p>Web: Facultad de Traducción e Interpretación (ugr.es)</p>
HORARIO DE ATENCIÓN	De Lunes a viernes de 9:00h a 14:00h.
ACTIVIDADES O RECURSOS PERMANENTES	<ul style="list-style-type: none"> - Grado en Traducción e Interpretación. - Grado en Traducción e Interpretación y en Turismo (Doble Grado).
OTROS RECURSOS	<ul style="list-style-type: none"> - Prácticas. - Máster Universitario en Interpretación de Conferencias. - Máster Universitario en Traducción Profesional. - Erasmus. - Movilidad Nacional.
ZONAS DE ACTUACIÓN	Distrito Centro.
FECHA DE ACTUALIZACIÓN	Marzo de 2023.

NOMBRE ENTIDAD/INSTITUCIÓN	FACULTAD DE DERECHO
CARÁCTER	Público.
DIRECCIÓN	Plaza de la Universidad, 1, 18012 Granada.
TELÉFONOS	958243446
EMAIL	derechosecretaria@ugr.es
REDES SOCIALES	Facebook: Universidad de Granada Web: Facultad de Derecho (ugr.es).
HORARIO DE ATENCIÓN	De lunes a viernes de 9:00h a 14:00h.
ACTIVIDADES O RECURSOS PERMANENTES	<ul style="list-style-type: none"> - Grado en Criminología, Grado en Derecho. - Grado en Administración y Dirección de Empresas y Derecho. - Grado en Ciencias Políticas y de la Administración y Derecho. - Doble título de Grado en Derecho (EE.UU.). - Doble título de Grado en Criminología (Italia). - Doble título de Grado en Derecho (Italia)
OTROS RECURSOS	<ul style="list-style-type: none"> - Erasmus. - Prácticas.
ZONAS DE ACTUACIÓN	Distrito Centro.
FECHA DE ACTUALIZACIÓN	Marzo de 2023.

NOMBRE ENTIDAD/INSTITUCIÓN	FACULTAD DE CIENCIAS POLÍTICAS Y SOCIOLOGÍA
CARÁCTER	Público.
DIRECCIÓN	C/Rector López Argüeta s/n, 18001 Granada.
TELÉFONOS	958 24 83 71
EMAIL	decapol@ugr.es
REDES SOCIALES	<p>Facebook: @Facultad de Ciencias Políticas y Sociología - Universidad de Granada</p> <p>Instagram: @polisocio_ugr</p> <p>Twitter: @polisocioUGR</p> <p>Web:polisocio.ugr.es/</p>
HORARIO DE ATENCIÓN	De lunes a viernes de 9:00h a 12:00h.
ACTIVIDADES O RECURSOS PERMANENTES	<ul style="list-style-type: none"> - Grado CC. Políticas y Administración. - Grado Sociología. - Doble Grado Derecho y CC. Políticas. - Doble Grado Sociología/ Máster UGR Lille. - Doble Grado CC. Políticas y Sociología. - Doble Grado CC. Políticas y Periodismo.
OTROS RECURSOS	<ul style="list-style-type: none"> - Prácticas. - Movilidad. - Voluntariado internacional. - Unidad de Igualdad y Conciliación.
ZONAS DE ACTUACIÓN	Distrito Centro.
FECHA DE ACTUALIZACIÓN	Marzo de 2023.

NOMBRE ENTIDAD/INSTITUCIÓN	FACULTAD DE CIENCIAS DEL TRABAJO
CARÁCTER	Público.
DIRECCIÓN	C/Rector López Argüeta, s/n, 18071 Granada.
TELÉFONOS	958 244 395
EMAIL	laborales-contacto@ugr.es
REDES SOCIALES	<p>Facebook: Facultad de Relaciones Laborales y Recursos Humanos UGR.</p> <p>Instagram: @aboralesugr</p> <p>Twitter: @LaboralesUGR</p> <p>Web: Facultad de Relaciones Laborales y Recursos Humanos (ugr.es)</p>
HORARIO DE ATENCIÓN	De lunes a viernes de 9:00h a 14:00h.
ACTIVIDADES O RECURSOS PERMANENTES	<ul style="list-style-type: none"> - Grado en Relaciones Laborales y Recursos Humanos. - Máster propio de Digitalización de Recursos Humanos. - Máster propio en Derecho de la Seguridad Social. - Máster Universitario en Prevención de Riesgos Laborales. - Máster Universitario en Administración de Empresas y Dirección de Recursos Humanos en Entornos. - Máster Universitario en Gestión y Asesoría Jurídica de la Empresa. - Máster Universitario en Empleo.
OTROS RECURSOS	- Prácticas externas.
ZONAS DE ACTUACIÓN	Distrito Centro.
FECHA DE ACTUALIZACIÓN	Marzo de 2023.

NOMBRE ENTIDAD/INSTITUCIÓN	CENTRO DE LENGUAS MODERNAS (UGR) FORMACIÓN Y GESTIÓN DE GRANADA, SLMP
CARÁCTER	Público.
DIRECCIÓN	Placeta del Hospicio Viejo s/n, 18009 Granada.
TELÉFONOS	958 215 660
EMAIL	info@clm.ugr.es
REDES SOCIALES	Blog: EL BLOG DEL CLM Facebook: Centro de Lenguas Modernas - Universidad de Granada Instagram: @clmgranada Twitter: @clmgranada Web: www.clm-granada.com Youtube: @CIm-granada
HORARIO DE ATENCIÓN	De lunes a viernes de 9:00h a 14:00h.
ACTIVIDADES O RECURSOS PERMANENTES	- Curso de Español. - Curso de Lengua y Cultura.
OTROS RECURSOS	CURSOS PRESENCIALES: - Diploma universitario de especialización para la formación inicial de profesorado de español como lengua extranjera. - Máster para la enseñanza y el aprendizaje de la lengua española y su cultura. - Curso de Lengua y Cultura Españolas. CURSOS EN LÍNEA: - Prácticas Extranjeras y alojamiento. - Cursos de verano.
ZONAS DE ACTUACIÓN	Distrito Centro.
FECHA DE ACTUALIZACIÓN	Marzo de 2023.

NOMBRE ENTIDAD/INSTITUCIÓN	ESCUELA INTERNACIONAL DE PROTOCOLO DE GRANADA S.L
CARÁCTER	Público.
DIRECCIÓN	C/Santa Paula, 5, 18012 Granada.
TELÉFONOS	958 277 824
EMAIL	escuela@eipgranada.com
REDES SOCIALES	Web: eipgranada.com
HORARIO DE ATENCIÓN	De lunes a viernes de 9:00h a 14:00h.
ACTIVIDADES O RECURSOS PERMANENTES	<ul style="list-style-type: none"> - Formación universitaria: Diplomado en Organización de Eventos, Relaciones Institucionales y Protocolo. - Máster en Protocolo y Relaciones Institucionales. - Máster en Gestión de Eventos y Comunicación Corporativa. - Formación internacional.
OTROS RECURSOS	<p>PRESENCIAL:</p> <ul style="list-style-type: none"> - Curso de introducción a la moda, lujo y gestión de eventos. - Curso de azafatas de congresos. - Curso de wedding planner. <p>VIRTUAL:</p> <ul style="list-style-type: none"> - Herramientas de comunicación corporativa, introducción al protocolo y relaciones institucionales. - Comunicación, protocolo y relaciones institucionales, psicología y recursos humanos. - Prácticas. - Bolsa de empleo.
ZONAS DE ACTUACIÓN	Distrito Centro.
FECHA DE ACTUALIZACIÓN	Marzo de 2023.

NOMBRE ENTIDAD/INSTITUCIÓN	CENTRO PRIVADO DE ENSEÑANZAS AVE MARÍA VISTILLAS
CARÁCTER	Privado - Concertado.
DIRECCIÓN	C/Molinos, 63, 18003 Granada.
TELÉFONOS	958 22 57 78
EMAIL	secretaria@vistillas.amgr.es
REDES SOCIALES	Web: https://vistillas.amgr.es/
HORARIO DE ATENCIÓN	De lunes a viernes de 9:00h a 14:00h.
ACTIVIDADES O RECURSOS PERMANENTES	<ul style="list-style-type: none"> - Educación Primaria. - Educación Secundaria Obligatoria. - Escuela Hogar.
OTROS RECURSOS	<ul style="list-style-type: none"> - Erasmus. - Comedor. - Catequesis.
ZONAS DE ACTUACIÓN	Distrito Centro.
FECHA DE ACTUALIZACIÓN	Marzo de 2023.

NOMBRE ENTIDAD/INSTITUCIÓN	CEPER SAN MATÍAS
CARÁCTER	Público.
DIRECCIÓN	C/Castañeda, 23, 18009 Granada.
TELÉFONOS	958894826
EMAIL	18500917.edu@juntadeandalucia.es
REDES SOCIALES	Web: Centro de Educación Permanente (Granada) (juntadeandalucia.es)
HORARIO DE ATENCIÓN	De lunes a viernes de 9:00h a 14:00h y de 15:30h a 20:30h.
ACTIVIDADES O RECURSOS PERMANENTES	<ul style="list-style-type: none"> - Formación Básica. - Educación Secundaria Obligatoria para personas adultas. - Prueba libre: Educación secundaria. - Acceso a Ciclos Formativos de Grado Superior. - Acceso Universidad +25, +40 y +45. - Inglés A2.
OTROS RECURSOS	<ul style="list-style-type: none"> - Francés B1, B2. - Inglés B1,B2. - Alemán B1,B2. - Español para extranjeros. - Hábitos de vida saludable. - Uso básico de las tecnologías de información.
ZONAS DE ACTUACIÓN	Distrito Centro.
FECHA DE ACTUALIZACIÓN	Marzo de 2023.



ÁREA DE EMPLEO

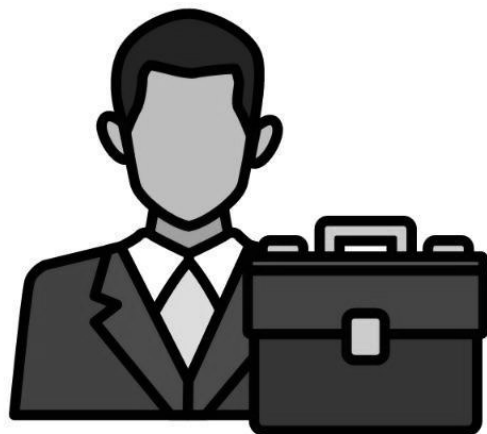

NOMBRE ENTIDAD/INSTITUCIÓN	CENTRO MUNICIPAL DE FORMACIÓN Y EMPLEO DISTRITO CENTRO (SERVICIOS CENTRALES)
POBLACIÓN BENEFICIARIA	Público.
DIRECCIÓN	C/ Horno de San Matías, 4, 18009 Granada.
TELÉFONOS	958 18 00 81
EMAIL	empleo@granada.org
REDES SOCIALES	Web: empleo.granada.org/
HORARIO DE ATENCIÓN	De lunes a viernes de 9:00h a 14:00h.
ACTIVIDADES O RECURSOS PERMANENTES	<ul style="list-style-type: none"> - Empleo. - Orientación. - Formación. - Iniciativas empresariales.
FECHA DE ACTUALIZACIÓN	Marzo de 2023.

NOMBRE ENTIDAD/INSTITUCIÓN	SERVICIO ANDALUZ DE EMPLEO
POBLACIÓN BENEFICIARIA	Público.
DIRECCIÓN	Parcela nº 4. en C/ Sta. Bárbara, 18-B, 18001 Granada.
TELÉFONOS	958 94 30 28
EMAIL	granada-centro.sae@juntadeandalucia.es
REDES SOCIALES	Facebook: Empleo Andalucia Instagram: @saempleo Twitter: @SAEmpleo
HORARIO DE ATENCIÓN	De lunes a viernes de 9:00h a 14:00h.
ACTIVIDADES O RECURSOS PERMANENTES	<ul style="list-style-type: none"> - Demanda de empleo. - Ofertas de empleo y movilidad laboral. - Servicios a empresas para la contratación laboral. - Medidas para la recuperación. - Mejora de la empleabilidad y acceso al empleo. - Estrategia europea comunitaria de empleo.
FECHA DE ACTUALIZACIÓN	Marzo de 2023.

NOMBRE ENTIDAD/INSTITUCIÓN	FUNDACIÓN AMARANTA
POBLACIÓN BENEFICIARIA	Público. Mujeres y adolescentes en contextos de prostitución y/o víctimas de trata con fines de explotación sexual.
DIRECCIÓN	C/Gran Vía de Colón, 56, 18010,Granada.
TELÉFONOS	958 02 90 00
EMAIL	info@fundacionamaranta.org
REDES SOCIALES	Web: http://www.fundacionamaranta.org/sedes/sede-granada/
HORARIO DE ATENCIÓN	De lunes a viernes de 9:00h a 14:00h.
ACTIVIDADES O RECURSOS PERMANENTES	- Inserción laboral de mujeres con fines de explotación sexual. - Inserción laboral de mujeres víctimas de violencia de género y/o en situación de vulnerabilidad social.
FECHA DE ACTUALIZACIÓN	Marzo de 2023.

ÁREA DE VIVIENDA



NOMBRE ENTIDAD/INSTITUCIÓN	FUNDACIÓN AMARANTA
POBLACIÓN BENEFICIARIA	Público.
DIRECCIÓN	C/ Gran Vía de Colón, 56, 18010 Granada.
TELÉFONOS	958 02 90 00
EMAIL	info@fundacionamaranta.orgnta.org
REDES SOCIALES	Web: http://www.fundacionamaranta.org/
HORARIO DE ATENCIÓN	De lunes a viernes de 9:00h a 14:00h.
ACTIVIDADES O RECURSOS PERMANENTES	<ul style="list-style-type: none"> - Emancipación de mujeres. - Acogida residencial. - Apoyo a la incorporación.
FECHA DE ACTUALIZACIÓN	Marzo de 2023.

NOMBRE ENTIDAD/INSTITUCIÓN	CONSEJERÍA DE URBANISMO
POBLACIÓN BENEFICIARIA	Público.
DIRECCIÓN	C/ Gran Capitán, 22, y 24, 18002 Granada.
TELÉFONOS	958 80 99 50
EMAIL	dt.granada.cfav@juntadeandalucia.es
REDES SOCIALES	Web: https://www.granada.org/inicio.htm
HORARIO DE ATENCIÓN	De lunes a viernes de 9:00h a 14:00h.
ACTIVIDADES O RECURSOS PERMANENTES	<ul style="list-style-type: none"> - Servicio de Vivienda. - Servicio de Urbanismo. - Servicio de Rehabilitación y Arquitectura. - Servicio de Transportes. - Servicio de Carreteras. - Secretaría General. - Servicio de Personal y Administración General.
FECHA DE ACTUALIZACIÓN	Marzo de 2023.

NOMBRE ENTIDAD/INSTITUCIÓN	PROVIVIENDA
POBLACIÓN BENEFICIARIA	Público.
DIRECCIÓN	Avd. de Madrid 20, local 1. Edificio Eurobécquer, 18013 Granada.
TELÉFONOS	958 101 030
EMAIL	provivienda@provivienda.org
REDES SOCIALES	Web: https://www.provivienda.org/ Facebook: Asociación Provivienda Twitter: @provivienda_org Youtube: Asociación Provivienda Instagram: provivienda_ Linkedin: Asociación Provivienda
HORARIO DE ATENCIÓN	De lunes a viernes de 9:00h a 14:00h.
ACTIVIDADES O RECURSOS PERMANENTES	<ul style="list-style-type: none"> - Programa Housing Led y Housing First. - Mediación Socio Residencial. - Inclusión Socio Residencial. - Atención a personas solicitantes de asilo y beneficiarias de Protección Internacional. - Acompañamiento social en la vivienda. - Atención a la emergencia residencial.
FECHA DE ACTUALIZACIÓN	Marzo de 2023.

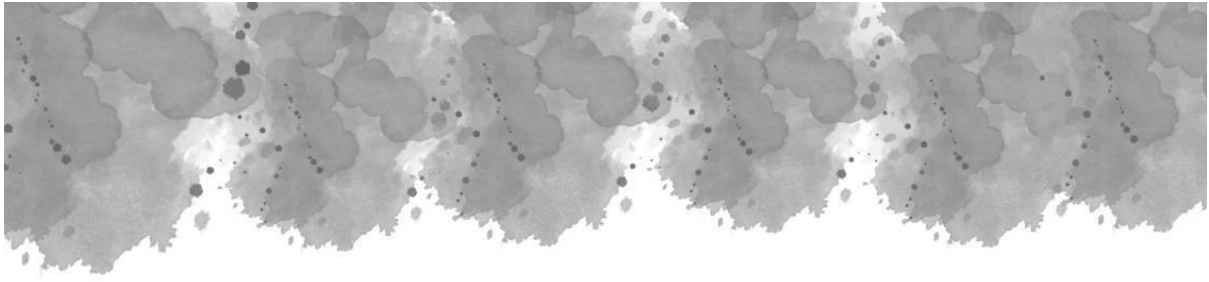

ÁREA DE SALUD



NOMBRE ENTIDAD/INSTITUCIÓN	CENTRO DE SALUD FORTUNY-VELUTTI
POBLACIÓN BENEFICIARIA	Población general.
DIRECCIÓN	C/Tinajilla , 1, Bajo, 18001 Granada.
TELÉFONOS	955 54 50 60 Salud responde. 958544397
EMAIL	sac.dgramet..sspa@juntadeandalucia.es
REDES SOCIALES	ClicSalud+ App 'Salud Andalucía' App 'Salud Responde'
HORARIO DE ATENCIÓN	De lunes a viernes de 8:00h a 15:00h.
ACTIVIDADES O RECURSOS PERMANENTES	- Medicina Familiar y Comunitaria. - Pediatría. - Enfermería.
FECHA DE ACTUALIZACIÓN	Marzo de 2023.

NOMBRE ENTIDAD/INSTITUCIÓN	CENTRO ANDALUZ DE MEDICINA DEL DEPORTE
POBLACIÓN BENEFICIARIA	Población general.
DIRECCIÓN	C/San Juan de Dios s/n (Hospital San Juan de Dios),18001, Granada.
TELÉFONOS	958980018
EMAIL	camd.granada.ctcd@juntadeandalucia.es
REDES SOCIALES	Web: Sede del Centro Andaluz de Medicina del Deporte en Granada - Junta de Andalucía (juntadeandalucia.es)
HORARIO DE ATENCIÓN	De lunes a viernes de 9:00h a 13:00h.
ACTIVIDADES O RECURSOS PERMANENTES	<ul style="list-style-type: none"> - Atención médica de deportistas de alto rendimiento. - Medicina interna. - Nutrición. - Cineantropometría. - Fisiología. - Orientación en el diagnóstico.
FECHA DE ACTUALIZACIÓN	Marzo de 2023.

NOMBRE ENTIDAD/INSTITUCIÓN	CENTRO SALUD DE REALEJO
POBLACIÓN BENEFICIARIA	Población general.
DIRECCIÓN	C/ del Campo del Príncipe, 0, 18009, Granada.
TELÉFONOS	955 54 50 60
EMAIL	distritogranada.sspa@juntadeandalucia.es
REDES SOCIALES	
HORARIO DE ATENCIÓN	De lunes a viernes de 8:00h a 15:00h.
ACTIVIDADES O RECURSOS PERMANENTES	- Medicina Familiar y Comunitaria. - Pediatría. - Enfermería.
FECHA DE ACTUALIZACIÓN	Marzo de 2023.

NOMBRE ENTIDAD/INSTITUCIÓN	CENTRO DE SALUD GRAN CAPITÁN
POBLACIÓN BENEFICIARIA	Población general.
DIRECCIÓN	C/ Gran Capitán, 8, 18002, Granada.
TELÉFONOS	958 02 26 00
EMAIL	sac.dgramet..sspa@juntadeandalucia.es
REDES SOCIALES	ClicSalud+ App 'Salud Andalucía' App 'Salud Responde'
HORARIO DE ATENCIÓN	De lunes a viernes de 8:00h a 15:00h.
ACTIVIDADES O RECURSOS PERMANENTES	- Atención al usuario/a, a la familia y a la comunidad. - Pediatría. - Enfermería.
FECHA DE ACTUALIZACIÓN	Marzo de 2023.

NOMBRE ENTIDAD/INSTITUCIÓN	CENTRO DE ENFERMEDADES TRANSMISIÓN SEXUAL
POBLACIÓN BENEFICIARIA	Población general.
DIRECCIÓN	Av. de Madrid, 15, 18001 Granada.
TELÉFONOS	958 028827 958 022400
EMAIL	
REDES SOCIALES	ClicSalud+ App 'Salud Andalucía'
HORARIO DE ATENCIÓN	De lunes a viernes de 9:00h a 14:00h.
ACTIVIDADES O RECURSOS PERMANENTES	- Ayuda ETS. - Prevención. - Pruebas de ETS.
FECHA DE ACTUALIZACIÓN	Marzo de 2023.

NOMBRE ENTIDAD/INSTITUCIÓN	HOSPITAL SAN RAFAEL HERMANOS SAN JUAN DE DIOS
POBLACIÓN BENEFICIARIA	Población general. Concertado.
DIRECCIÓN	C/ San Juan de Dios, 19, 18001 Granada.
TELÉFONOS	958 020 000 958 275 700
EMAIL	comunicación.granada@sjd.es
REDES SOCIALES	Web: www.sjdgranada.es/ Facebook: San Juan de Dios Granada-Hospital San Rafael Instagram: Orden Hospitalaria San Juan de Dios Granada Twitter: @sjdgranada
HORARIO DE ATENCIÓN	De lunes a viernes de 9:00 a 14:00.
ACTIVIDADES O RECURSOS PERMANENTES	- Garantía alimentaria. - Hospital concertado. - Atención sociosanitaria. - Urgencia social. - Atención social a la infancia. - Estancias hospitalarias.
FECHA DE ACTUALIZACIÓN	Marzo de 2023.

NOMBRE ENTIDAD/INSTITUCIÓN	ASEVEMA
POBLACIÓN BENEFICIARIA	Población con enfermedades/problemas en vías respiratorias.
DIRECCIÓN	C/ San Jerónimo, 5, 5B, 18001 Granada.
TELÉFONOS	620 43 14 11
EMAIL	info@asevema.com
REDES SOCIALES	Facebook: Asevema Andalucía.
HORARIO DE ATENCIÓN	De lunes a viernes de 8:00h. a 15:00h.
ACTIVIDADES O RECURSOS PERMANENTES	<ul style="list-style-type: none"> - Apoyo social. - Autoayuda. - Integración. - Reconocimiento.
FECHA DE ACTUALIZACIÓN	Marzo de 2023.

NOMBRE ENTIDAD/INSTITUCIÓN	ASOCIACIÓN SAPAME (SALUD PARA LA MENTE)
POBLACIÓN BENEFICIARIA	Población con trastorno de salud mental.
DIRECCIÓN	C/Almona del Boquerón, 10, 18001 Granada.
TELÉFONOS	958 29 01 43 692 02 74 56
EMAIL	sapamegra@yahoo.es
REDES SOCIALES	Web: https://sapamegranada.org/ Facebook: Sapame Salud Para la Mente Instagram: sapamegranada
HORARIO DE ATENCIÓN	De lunes a viernes de 10:00 a 14:00.
ACTIVIDADES O RECURSOS PERMANENTES	- Grupos de apoyo mutuo. - Talleres. - Actividades culturales.
FECHA DE ACTUALIZACIÓN	Marzo de 2023.

NOMBRE ENTIDAD/INSTITUCIÓN	ASOCIACIÓN MUJERES ANDALUZAS MASTECTOMIZADAS (AMAMA)
POBLACIÓN BENEFICIARIA	Población general.
DIRECCIÓN	Avenida de la Constitución, 41, 2º D, 18014 Granada.
TELÉFONOS	958282882 663392572
EMAIL	amamagranada@hotmail.com
REDES SOCIALES	Web: www.amamagranada.com
HORARIO DE ATENCIÓN	De lunes a viernes de 17:00h a 20:00h.
ACTIVIDADES O RECURSOS PERMANENTES	<ul style="list-style-type: none"> - Apoyo emocional. - Atención al usuario/a y su familia. - Grupo de apoyo. - Fisioterapia. - Terapia psicológica.
FECHA DE ACTUALIZACIÓN	Marzo de 2023.

NOMBRE ENTIDAD/INSTITUCIÓN	ASOCIACIÓN DE ALZHEIMER Y DEMENCIAS (ALTAAMID)
POBLACIÓN BENEFICIARIA	Población general.
DIRECCIÓN	C/Gracia, 29, 18002 Granada.
TELÉFONOS	958276085
EMAIL	altaamid@alzheimergranada.com
REDES SOCIALES	Web: www.alzheimergranada.com
HORARIO DE ATENCIÓN	Lunes a Viernes: 09:00 a 20:00.
ACTIVIDADES O RECURSOS PERMANENTES	<ul style="list-style-type: none"> - Ayuda Domiciliaria. - Talleres de Psicoestimulación Cognitiva. - Clínica de Intervención Neuropsicológica.. - Unidad de Estancia Diurna Específica y Especializada para las personas con Demencia o Alzheimer. - Fisioterapia y gimnasia de mantenimiento, quiromasaje. - Integración Afectivo social - Atención básica AVD.
FECHA DE ACTUALIZACIÓN	Marzo de 2023.

ÁREA DE OCIO Y TIEMPO LIBRE



NOMBRE DE MUSEO	DIRECCIÓN
BELLAS ARTES	Palacio de Carlos V, primera planta, junto a la Alhambra.
SAN JUAN DE DIOS	Calle Convalecencia, 1.
MUSEO DE LA ALHAMBRA	Palacio de Carlos V, planta baja.
CASA DE LOS TIROS	Calle Pavaneras, 10.
ARQUEOLÓGICO Y ETNOLÓGICO	Carrera del Darro, 41- 43.
MANUEL DE FALLA	Paseo de los Mártires, 11.
RODRIGUEZ ACOSTA	Callejón niño del Royo, 8.
CENTRO DE ARTE JOSÉ GUERRERO	Calle oficios, 8.
PALACIO DE LOS OLVIDADOS	Carretera de Santa Inés, 6.
CAPILLA REAL	Calle oficios s/n.
MUSEO SEFARDI	Placeta de Berrocal, 5.
ZONAS DE ACTUACIÓN	Distrito Centro.
FECHA DE ACTUALIZACIÓN	Junio de 2023.

NOMBRE ENTIDAD/INSTITUCIÓN	ESPACIO JÓVEN DE GRANADA
CARÁCTER	Público.
PERSONA DE CONTACTO	Secretaria.
DIRECCIÓN	C/ Verónica de la Magdalena, 23, 18002 Granada.
TELÉFONOS	958 180 076 958 180 078
EMAIL	espaciojoven@granada.org
REDES SOCIALES	Web: https://www.granada.org/inet/juventud.nsf/ Twitter: @Granajoven
HORARIO DE ATENCIÓN	De lunes a viernes de 9:00h a 14:00 h.
ACTIVIDADES O RECURSOS PERMANENTES	- Trámites administrativos. - Información juvenil. - Actividades. - Utilización de las salas. - Talleres.
OTROS RECURSOS	
ZONAS DE ACTUACIÓN	Distrito Centro.
FECHA DE ACTUALIZACIÓN	Junio de 2023.

NOMBRE ENTIDAD/INSTITUCIÓN	ASOCIACIÓN DE VECINOS BARRANCO DEL ABOGADO
CARÁCTER	
PERSONA DE CONTACTO	
DIRECCIÓN	Camino Nuevo del Cementerio, 27, 18009 Granada.
TELÉFONOS	
EMAIL	barrancoabogado@ciudad.granada.org
REDES SOCIALES	Web: http://ciudad.granada.org/vecinos/aavv.nsf/aavv/barrancoabogado
HORARIO DE ATENCIÓN	
ACTIVIDADES O RECURSOS PERMANENTES	
OTROS RECURSOS	
ZONAS DE ACTUACIÓN	Distrito Centro
FECHA DE ACTUALIZACIÓN	Junio de 2023.

NOMBRE ENTIDAD/INSTITUCIÓN	ASOCIACIONES DE VECINOS DEL REALEJO
CARÁCTER	Público.
PERSONA DE CONTACTO	Secretaría.
DIRECCIÓN	Junto al centro de Salud, Campo del Príncipe, 0, 18009 Granada.
TELÉFONOS	647 70 13 09
EMAIL	realejo@ciudad.granada.or
REDES SOCIALES	Web: /ciudad.granada.org/vecinos/aavv.nsf/aavv/realejo
HORARIO DE ATENCIÓN	De lunes a viernes de 10:00h a 13:00h.
ACTIVIDADES O RECURSOS PERMANENTES	<ul style="list-style-type: none"> - Talleres. - Música y danza. - Teatro. - Deporte. - Actividades.
OTROS RECURSOS	<ul style="list-style-type: none"> - Exposiciones. - Monumentos y museos.
ZONAS DE ACTUACIÓN	Distrito Centro.
FECHA DE ACTUALIZACIÓN	Junio de 2023.

NOMBRE ENTIDAD/INSTITUCIÓN	ASOCIACIÓN DE VECINOS CENTRO-SAGRARIO
CARÁCTER	Público.
PERSONA DE CONTACTO	Secretaría.
DIRECCIÓN	C/ Mariana Pineda, 6, 18009 Granada.
TELÉFONOS	640 18 39 12
EMAIL	sagrario@ciudad.granada.org
REDES SOCIALES	Web: ciudad.granada.org/vecinos/aavv.nsf/aavv/sagrario
HORARIO DE ATENCIÓN	De lunes a viernes de 17:00h a 20:00h.
ACTIVIDADES O RECURSOS PERMANENTES	<ul style="list-style-type: none"> - Talleres. - Música y danza. - Teatro. - Deporte. - Actividades.
OTROS RECURSOS	<ul style="list-style-type: none"> - Exposiciones. - Monumentos y museos.
ZONAS DE ACTUACIÓN	Distrito Centro.
FECHA DE ACTUALIZACIÓN	Junio de 2023.

NOMBRE ENTIDAD/INSTITUCIÓN	CENTRO DE PARTICIPACIÓN ACTIVA DE MAYORES PLAZA DE LOS CAMPOS
CARÁCTER	Público.
PERSONA DE CONTACTO	Secretaría.
DIRECCIÓN	Plaza de los Campos, s/n, 18009, Granada.
TELÉFONOS	600163549
EMAIL	cpa.plazadeloscamos.gr.cipsc@juntadeandalucia.es
REDES SOCIALES	Web: www.granada.org/inet/wpim.nsf/xtod/DF339D62660204A1C12572BB003FB8CA?open
HORARIO DE ATENCIÓN	
ACTIVIDADES O RECURSOS PERMANENTES	<ul style="list-style-type: none"> - Integración. - Actividades sociales. - Autoayuda. - Participación. - Solidaridad. - Relación con el medio social
OTROS RECURSOS	<ul style="list-style-type: none"> - Consultas sanitarias. - Podología. - Comedor. - Orientación jurídica. - Aulas informáticas.
ZONAS DE ACTUACIÓN	Distrito Centro.
FECHA DE ACTUALIZACIÓN	Junio de 2023.

NOMBRE ENTIDAD/INSTITUCIÓN	JUNTA MUNICIPAL DE DISTRITO
CARÁCTER	Público.
PERSONA DE CONTACTO	Secretaría.
DIRECCIÓN	Realejo Sagrario Barranco del Abogado.
TELÉFONOS	958 539 697.
EMAIL	incidenciassede@granada.org.
REDES SOCIALES	Web: www.granada.org/inet/wparciu.nsf/wwjmd/aa5284a40f9c3888c1257cda002fc67f
HORARIO DE ATENCIÓN	Tercer jueves del mes, 19:00h.
ACTIVIDADES O RECURSOS PERMANENTES	<ul style="list-style-type: none"> - Fomentar las relaciones entre la Corporación y el vecindario respectivo. - Informar y recabar información acerca de los planes y proyectos municipales que afecten al Distrito. - Proponer anualmente las obras e inversiones prioritarias para el Distrito. - Gestionar el Programa de Actividades Culturales del Distrito. - Examinar y, en su caso, remitir al área competente las peticiones de intervención municipal formuladas desde el vecindario.
OTROS RECURSOS	
ZONAS DE ACTUACIÓN	Distrito Centro.
FECHA DE ACTUALIZACIÓN	Junio de 2023.

NOMBRE ENTIDAD/INSTITUCIÓN	ASOCIACIÓN LA CANDELARIA
CARÁCTER	Público.
PERSONA DE CONTACTO	Administración.
DIRECCIÓN	Pl. del Duque de San Pedro de Galatino, 1, 18008 Granada.
TELÉFONOS	958 01 02 06
EMAIL	asojupresegra@yahoo.es
REDES SOCIALES	Web: asociacionlacandelaria.es
HORARIO DE ATENCIÓN	De lunes a viernes de 9:00h a 14:00h.
ACTIVIDADES O RECURSOS PERMANENTES	<ul style="list-style-type: none"> - Senderismo. - Viajes. - Visitas culturales. - Salud.
OTROS RECURSOS	
ZONAS DE ACTUACIÓN	Distrito Centro.
FECHA DE ACTUALIZACIÓN	Junio de 2023.

ÁREA SOCIALES



NOMBRE ENTIDAD/INSTITUCIÓN	CENTRO MUNICIPAL DE SERVICIOS SOCIALES COMUNITARIOS CENTRO
CARÁCTER	Público.
PERSONA DE CONTACTO	Administración
DIRECCIÓN	C/ Palacios, 1, 18009 Granada.
TELÉFONOS	958 180 097
EMAIL	centro.derechossociales@granada.org
REDES SOCIALES	Web: Ayto.Granada: Información del cliente
HORARIO DE ATENCIÓN	De lunes a viernes de 9:00h a 14:00h.
ACTIVIDADES O RECURSOS PERMANENTES	<ul style="list-style-type: none"> - Ayuda a sectores sociales. - Convivencia e Inclusión social. - Cooperación Social. - Prestaciones económicas. - Promoción y Potenciación de la vida comunitaria. - Servicio de información, orientación, asesoramiento y valoración social.
OTROS RECURSOS	
ZONAS DE ACTUACIÓN	Distrito Centro.
FECHA DE ACTUALIZACIÓN	Abril de 2023.

NOMBRE ENTIDAD/INSTITUCIÓN	DELEGACIÓN TERRITORIAL DE INCLUSIÓN SOCIAL, JUVENTUD, FAMILIAS E IGUALDAD
CARÁCTER	Público.
PERSONA DE CONTACTO	Administración.
DIRECCIÓN	C/Ancha de Gracia, 6, 18002 Granada.
TELÉFONOS	958 02 46 00
EMAIL	delegacion.gr.cipsc@juntadeandalucia.es
REDES SOCIALES	Web: www.juntadeandalucia.es/organismos/inclusion-social-juventud-familia-e-igualdad/consejeria/delegaciones/granada.html%23
HORARIO DE ATENCIÓN	De lunes a viernes de 9:00h a 14:00h.
ACTIVIDADES O RECURSOS PERMANENTES	<ul style="list-style-type: none"> - Servicio de Acción e Inserción Social. - Servicio de Gestión de Servicios Sociales. - Servicio de Dependencia. - Servicio de Inspección. - Servicio de Protección de Menores. - Servicio de Gestión Económica de Pensiones. - Servicio de Prevención y Apoyo a la Familia. - C.V.O (Valoración de Discapacidad). - Residencia de Armilla.
OTROS RECURSOS	
ZONAS DE ACTUACIÓN	Distrito Centro.
FECHA DE ACTUALIZACIÓN	Mayo de 2023.

NOMBRE ENTIDAD/INSTITUCIÓN	CENTRO PROTECCIÓN MENORES ÁNGEL GANIVET
CARÁCTER	Público
PERSONA DE CONTACTO	Secretaría.
DIRECCIÓN	Paseo del Generalife, 4, 18009 Granada.
TELÉFONOS	958029780
EMAIL	ganivet.csbs@juntadeandalucia.es
REDES SOCIALES	Web: Ayto.Granada: Centro de Protección de Menores Ángel Ganivet (8.Centro, Educativo. 3.Junta de Andalucía)
HORARIO DE ATENCIÓN	De lunes a viernes de 9:00h a 14:00h.
ACTIVIDADES O RECURSOS PERMANENTES	- Acogida inmediata. - Atención residencial básica.
OTROS RECURSOS	- Menas. - Menores tutelados.
ZONAS DE ACTUACIÓN	Distrito Centro.
FECHA DE ACTUALIZACIÓN	Mayo de 2023.

NOMBRE ENTIDAD/INSTITUCIÓN	CENTRO PROVINCIAL INSTITUTO ANDALUZ DE LA MUJER
CARÁCTER	Público.
PERSONA DE CONTACTO	Administración.
DIRECCIÓN	C/San Matías, 17, 18009 Granada.
TELÉFONOS	958 02 58 00 - 900
EMAIL	cmujer.granada.iam@juntadeandalucia.es
REDES SOCIALES	Web: /www.juntadeandalucia.es/institutodelamujer/index.php/centro-provincial-de-granada
HORARIO DE ATENCIÓN	De lunes a viernes de 9:00h a 14:00h.
ACTIVIDADES O RECURSOS PERMANENTES	<ul style="list-style-type: none"> - Unidad de igualdad de género. - Empleo y empresas. - Violencia de género. - Atención social y salud. - Participación y asociaciones. - Coeducación.
OTROS RECURSOS	<ul style="list-style-type: none"> - Ayudas y subvenciones. - Informes y estadísticas.
ZONAS DE ACTUACIÓN	Distrito Centro.
FECHA DE ACTUALIZACIÓN	Mayo de 2023.

NOMBRE ENTIDAD/INSTITUCIÓN	CENTRO EUROPEO DE LAS MUJERES MARIANA PINEDA
CARÁCTER	Público.
PERSONA DE CONTACTO	Secretaria.
DIRECCIÓN	C/ Águila, 19, 18002 Granada.
TELÉFONOS	958 18 00 86
EMAIL	ganivet.csbs@juntadeandalucia.es
REDES SOCIALES	Web: www.granada.org/inet/wpim.nsf/xtod/506289B44E5913EDC1257FAF003720F2?open
HORARIO DE ATENCIÓN	De lunes a viernes de 9:00h a 14:00h.
ACTIVIDADES O RECURSOS PERMANENTES	<ul style="list-style-type: none"> - Espacios femeninos en la ciudad. - Cultura, igualdad y visibilidad. - Formación y sensibilización en la igualdad. - Consejo municipal de la mujer.
OTROS RECURSOS	<ul style="list-style-type: none"> - Biblioteca. - Cursos y actividades.
ZONAS DE ACTUACIÓN	Distrito Centro.
FECHA DE ACTUALIZACIÓN	Mayo de 2023.

NOMBRE ENTIDAD/INSTITUCIÓN	CASA DIOCESANA MADRE DE DIOS
CARÁCTER	Público, Arzobispado.
PERSONA DE CONTACTO	M ^a Carmen Salas.
DIRECCIÓN	C/ Varela, 20, 18009 Granada.
TELÉFONOS	958 225 489
EMAIL	liobacastrofundacion@caritasgranada.org
REDES SOCIALES	Web: www.caritas.org
HORARIO DE ATENCIÓN	De lunes a viernes de 8:00h a 15:00h.
ACTIVIDADES O RECURSOS PERMANENTES	<ul style="list-style-type: none"> - Albergue. - Programa atención integral PHS. (centro de día, auxiliar de clínica, tutelaje residencial). - Programa de adicciones (vivienda de apoyo al tratamiento y a la reinserción).
OTROS RECURSOS	
ZONAS DE ACTUACIÓN	Distrito Centro.
FECHA DE ACTUALIZACIÓN	Abril de 2023.

NOMBRE ENTIDAD/INSTITUCIÓN	ORDEN HOSPITALARIA SAN JUAN DE DIOS
CARÁCTER	Población general. Concertado.
PERSONA DE CONTACTO	C/ San Juan de Dios, 19, 18001 Granada.
DIRECCIÓN	958 020 000 958 275 700
TELÉFONOS	comunicación.granada@sjd.es
EMAIL	Web: www.sjdgranada.es/ Facebook: San Juan de Dios Granada-Hospital San Rafael Instagram: Orden Hospitalaria San Juan de Dios Granada Twitter: @sjdgranada
REDES SOCIALES	
HORARIO DE ATENCIÓN	De lunes a viernes de 9:00h a 14:00h.
ACTIVIDADES O RECURSOS PERMANENTES	- Garantía alimentaria. - Comedor social. - Ayudas sociales de emergencia.
OTROS RECURSOS	
ZONAS DE ACTUACIÓN	Distrito Centro.
FECHA DE ACTUALIZACIÓN	Abril de 2023.

NOMBRE ENTIDAD/INSTITUCIÓN	ASOCIACIÓN EDICOMA - HOGAR Y COMEDOR SOCIAL DEL CORAZÓN DE MARÍA
CARÁCTER	Público.
PERSONA DE CONTACTO	Secretaría.
DIRECCIÓN	C/ Colegios s/n, 18001 Granada.
TELÉFONOS	660 64 09 66
EMAIL	edicoma@hotmail.es hogardelcorazondemaria@gmail.com
REDES SOCIALES	Facebook: Comedor Social Hogar del Corazón de María-EDICOMA Instagram: @cshogardelcorazondemaria Web: https://comedorcorazondemaria.org/ YouTube: @cshogardelcorazondemaria
HORARIO DE ATENCIÓN	Lunes a viernes de 17:00h-19:00h Sábado de 11:00 a 14:00h y de 17:00h a 19:00h.
ACTIVIDADES O RECURSOS PERMANENTES	<ul style="list-style-type: none"> - Servicio de acogida. - Servicio de comedor. - Reinserción social. - Aseo y vestuario. - Comedor para niños/as. - Aseo y ropero para niños/as. - Información y asesoramiento. - Acompañamiento a personas mayores.
OTROS RECURSOS	
ZONAS DE ACTUACIÓN	Distrito Centro.
FECHA DE ACTUALIZACIÓN	Abril de 2023.

NOMBRE ENTIDAD/INSTITUCIÓN	CENTRO MUNICIPAL DE ENCUENTRO Y ACOGIDA. FUNDACIÓN ATENEA
CARÁCTER	Público.
PERSONA DE CONTACTO	Administración.
DIRECCIÓN	C/ Arandas, 14, Bajo, 18001 Granada.
TELÉFONOS	958 203 943
EMAIL	rraya@fundaciónatenea.org
REDES SOCIALES	Web: www.granada.org/inet/wpim.nsf/xtod/6C2414F8BC99C28BC12579B400307026
HORARIO DE ATENCIÓN	De lunes a viernes de 8:00h a 21:00h Sábados de 9:00h a 13:00h.
ACTIVIDADES O RECURSOS PERMANENTES	- Información. - Asesoramiento. - Apoyo inmediato en drogadicción y marginalidad social. - Ducha. - Lavandería.
OTROS RECURSOS	- Apoyo familiar. - Redes socio sanitarias.
ZONAS DE ACTUACIÓN	Distrito Centro.
FECHA DE ACTUALIZACIÓN	Mayo de 2023.

NOMBRE ENTIDAD/INSTITUCIÓN	RESIDENCIA M^oINAMCUALDA
CARÁCTER	Público - Concertado.
PERSONA DE CONTACTO	Secretaría.
DIRECCIÓN	C/ Gran Vía de Colón, 32, 18010 Granada.
TELÉFONOS	958 27 87 74
EMAIL	es@mariaainmaculadasevilla.es
REDES SOCIALES	Web: www.mariaainmaculadasevilla.es/index.php/inicio-portal/quien-es-somos
HORARIO DE ATENCIÓN	De lunes a viernes de 8:00h a 14:00h.
ACTIVIDADES O RECURSOS PERMANENTES	- Acogida. - Centro Social (jóvenes y personas inmigrantes).
OTROS RECURSOS	- Convivencia educativa. - Residencia Universitaria. - Zona de ocio. - Capilla. - Comedor.
ZONAS DE ACTUACIÓN	Distrito Centro.
FECHA DE ACTUALIZACIÓN	Abril de 2023

NOMBRE ENTIDAD/INSTITUCIÓN	GRANADA ACOGE
CARÁCTER	Colectivo inmigrante.
PERSONA DE CONTACTO	Secretaría.
DIRECCIÓN	C/ Portería de Sta. Paula, s/n, 18001 Granada.
TELÉFONOS	958200836 958800428
EMAIL	granada@acoge.org
REDES SOCIALES	Facebook: Granada Acoge Linkedin: Granada Acoge Web: https://www.granadaacoge.org/
HORARIO DE ATENCIÓN	De lunes a jueves de 9:00 a 14:00 y de 17:00 a 19:00. Viernes de 9:00 a 14:00.
ACTIVIDADES O RECURSOS PERMANENTES	- Área social. - Área socioeducativa. - Protección internacional. - Intervención jóvenes extutelados. - Área sociolaboral.
OTROS RECURSOS	- Atención jurídica. - Apoyo acceso a la vivienda. - Infancia y juventud. - Lengua y cultura. - Eracis.
ZONAS DE ACTUACIÓN	Distrito Centro.
FECHA DE ACTUALIZACIÓN	Abril de 2023.

NOMBRE ENTIDAD/INSTITUCIÓN	ALDAIMA, ASOCIACIÓN DE APOYO A LA INFANCIA ANDALUZA
CARÁCTER	Público.
PERSONA DE CONTACTO	Secretaría.
DIRECCIÓN	C/ Recogidas, 24, Portal B, Esc. B, 2º B, 18002 Granada.
TELÉFONOS	958 255 203
EMAIL	asociacion@aldaima.org
REDES SOCIALES	Web: //aldaima.org/quienes-somos/
HORARIO DE ATENCIÓN	De lunes a viernes de 9:00h a 14:00h
ACTIVIDADES O RECURSOS PERMANENTES	<ul style="list-style-type: none"> - Acogimiento familiar. - Intervención terapéutica. - Apoyo a adolescentes, jóvenes y familias vulnerables. - Formación online.
OTROS RECURSOS	<ul style="list-style-type: none"> - Proyecto Irene. - Proyecto activando el buen trato. - Health a home. - Formación economía financiera.
ZONAS DE ACTUACIÓN	Distrito Centro.
FECHA DE ACTUALIZACIÓN	Abril de 2023.

NOMBRE ENTIDAD/INSTITUCIÓN	ASOCIACIÓN PARA LA INTEGRACIÓN Y EL DESARROLLO SOCIAL MERIDIANO
CARÁCTER	Público.
PERSONA DE CONTACTO	Administración.
DIRECCIÓN	C/ Gran Vía de Colón, 36, 18010 Granada.
TELÉFONOS	958 27 09 86
EMAIL	info@meridianos.org.
REDES SOCIALES	Web: Meridianos
HORARIO DE ATENCIÓN	
ACTIVIDADES O RECURSOS PERMANENTES	<ul style="list-style-type: none"> - Empleo. - Educación. - Protección. - Justicia juvenil.
OTROS RECURSOS	
ZONAS DE ACTUACIÓN	Distrito Centro.
FECHA DE ACTUALIZACIÓN	Mayo de 2023.

NOMBRE ENTIDAD/INSTITUCIÓN	ESPACIO JOVEN. CONCEJALÍA DE JUVENTUD
CARÁCTER	Público.
PERSONA DE CONTACTO	
DIRECCIÓN	C/ Verónica de la Magdalena, 23, 18002, Granada.
TELÉFONOS	958 180 076 958 180 078
EMAIL	espaciojoven@granada.org
REDES SOCIALES	Web: https://www.granada.org/inet/juventud.nsf/ Twitter: @Granajoven
HORARIO DE ATENCIÓN	Lunes a viernes de 9:00 a 14:00 h.
ACTIVIDADES O RECURSOS PERMANENTES	- Trámites administrativos. - Información juvenil. - Actividades. - Utilización de las salas. - Talleres.
OTROS RECURSOS	
ZONAS DE ACTUACIÓN	Distrito Centro.
FECHA DE ACTUALIZACIÓN	Mayo de 2023.

NOMBRE ENTIDAD/INSTITUCIÓN	ACTIVA ASOCIACIÓN DE MUJERES
CARÁCTER	Público.
PERSONA DE CONTACTO	Secretaría.
DIRECCIÓN	C/Recogidas, 24. Portal B. Escalera B, 2ºB, 18002 Granada.
TELÉFONOS	958 25 43 06
EMAIL	aammactiva@gmail.com
REDES SOCIALES	Web: //activa22.webnode.es/text-dfc-generic-content-generic-content-heading-8058374174579316/
HORARIO DE ATENCIÓN	De lunes a viernes de 10:00h a 14:00h.
ACTIVIDADES O RECURSOS PERMANENTES	- Área psicológica. - Área social. - Área jurídica - Prevención, intervención, seguimiento, investigación..
OTROS RECURSOS	- Atención a mujeres víctimas de violencia de género y a sus hijos/as.
ZONAS DE ACTUACIÓN	Distrito Centro.
FECHA DE ACTUALIZACIÓN	Abril de 2023.

NOMBRE ENTIDAD/INSTITUCIÓN	CONSEJO MUNICIPAL DE MAYORES
CARÁCTER	Público.
PERSONA DE CONTACTO	Secretaría.
DIRECCIÓN	C/Santa Escolástica, 17, Bajo, 18009 Granada.
TELÉFONOS	958 229 976
EMAIL	personasmayores@granada.org
REDES SOCIALES	Web: ww.granada.org/inet/bsocial12.nsf/c6e77acbee0f834bc125796b00428e1a/145f9a6f1b15ac9dc125799d00319da5!OpenDocument
HORARIO DE ATENCIÓN	
ACTIVIDADES O RECURSOS PERMANENTES	- Oferta sociocultural. - Fomento de participación social.
OTROS RECURSOS	- Talleres de educación musical. - Talleres de baile. - Teatro. - Navidad en compañía.
ZONAS DE ACTUACIÓN	Distrito Centro.
FECHA DE ACTUALIZACIÓN	Abril de 2023.

NOMBRE ENTIDAD/INSTITUCIÓN	CENTRO DE PARTICIPACIÓN ACTIVA PLAZA DE LOS CAMPOS
CARÁCTER	Público.
PERSONA DE CONTACTO	Junta de Andalucía.
DIRECCIÓN	Plaza de los Campos, 18009 Granada.
TELÉFONOS	95504800
EMAIL	Formulario Online
REDES SOCIALES	Web: www.juntadeandalucia.es
HORARIO DE ATENCIÓN	De lunes a viernes de 9:00h a 14:00h.
ACTIVIDADES O RECURSOS PERMANENTES	<ul style="list-style-type: none"> - Actividades sociales. - Autoayuda. - Recreativas. - Culturales.
OTROS RECURSOS	<ul style="list-style-type: none"> - Comedor. - Orientación jurídica. - Aulas informáticas.
ZONAS DE ACTUACIÓN	Distrito Centro.
FECHA DE ACTUALIZACIÓN	Abril de 2023.

NOMBRE ENTIDAD/INSTITUCIÓN	HOGAR CLUB PENSIONISTAS Y JUBILADOS DE LA ONCE
CARÁCTER	Público.
PERSONA DE CONTACTO	Dirección.
DIRECCIÓN	Plaza Campillo Bajo, 5, 1º, 18009 Granada.
TELÉFONOS	958 220011
EMAIL	gp@once.es
REDES SOCIALES	Facebook: ONCE Twitter: @ONCE_oficial Web: ://www.once.es Youtube: @ONCEorg
HORARIO DE ATENCIÓN	De lunes a viernes de 9:00h a 14:00h.
ACTIVIDADES O RECURSOS PERMANENTES	<ul style="list-style-type: none"> - Club de mayores. - Orientación familiar. - Asesoramiento. - Información.
OTROS RECURSOS	- Vacaciones sociales.
ZONAS DE ACTUACIÓN	Distrito Centro.
FECHA DE ACTUALIZACIÓN	Abril de 2023.

NOMBRE ENTIDAD/INSTITUCIÓN	OFECUM
CARÁCTER	Público.
PERSONA DE CONTACTO	Secretaría.
DIRECCIÓN	Callejón de Pavaneras, 3, local 1, 18009 Granada.
TELÉFONOS	958 221736
EMAIL	oficina@ofecum.es
REDES SOCIALES	Web: Asóciate/Contacta - Ofecum
HORARIO DE ATENCIÓN	De lunes a viernes de 8:30h a 14:30h.
ACTIVIDADES O RECURSOS PERMANENTES	<ul style="list-style-type: none"> - Acción social. - Actividades físicas. - Artes escénicas - Educación.
OTROS RECURSOS	<ul style="list-style-type: none"> - Talleres. - Concursos.
ZONAS DE ACTUACIÓN	Distrito Centro.
FECHA DE ACTUALIZACIÓN	Abril de 2023.

NOMBRE ENTIDAD/INSTITUCIÓN	FUNDACIÓN ALBIHAR
CARÁCTER	Privada - Sin ánimo de lucro.
PERSONA DE CONTACTO	Secretaría.
DIRECCIÓN	C/Alhóndiga, 6, 4B, 18001 Granada.
TELÉFONOS	958 13 39 01
EMAIL	albihar@fundacionalbihar.org
REDES SOCIALES	Web: Voluntariado y Proyectos Sociales Fundación Albihar (fundacionalbihar.org)
HORARIO DE ATENCIÓN	De lunes a viernes de 9:00h a 14:00h.
ACTIVIDADES O RECURSOS PERMANENTES	- Mayores. - Inserción sociolaboral. - Inmigrantes.
OTROS RECURSOS	- Voluntariados nacionales e internacionales.
ZONAS DE ACTUACIÓN	Distrito Centro.
FECHA DE ACTUALIZACIÓN	Abril de 2023.

NOMBRE ENTIDAD/INSTITUCIÓN	PROVIVIENDA
CARÁCTER	Público.
PERSONA DE CONTACTO	Secretaría.
DIRECCIÓN	Avenida de Madrid, 20, local 1. Edificio Eurobecquer, 18013 Granada.
TELÉFONOS	958 101 030
EMAIL	provivienda@provivienda.org
REDES SOCIALES	Web: https://www.provivienda.org/ Facebook: Asociación Provivienda Twitter: @provivienda_org Youtube: Asociación Provivienda Instagram: provivienda_ Linkedin: Asociación Provivienda
HORARIO DE ATENCIÓN	De lunes a viernes de 9:00h a 14:00h.
ACTIVIDADES O RECURSOS PERMANENTES	<ul style="list-style-type: none"> - Programa Housing Led y Housing First. - Mediación Socio Residencial. - Inclusión Socio Residencial. - Atención a personas solicitantes de asilo y beneficiarias de Protección Internacional. - Acompañamiento social en la vivienda. - Atención a la emergencia residencial.
OTROS RECURSOS	
ZONAS DE ACTUACIÓN	Distrito Centro.
FECHA DE ACTUALIZACIÓN	Marzo de 2023.

NOMBRE ENTIDAD/INSTITUCIÓN	ONCE
CARÁCTER	Público.
PERSONA DE CONTACTO	Secretaría.
DIRECCIÓN	Plaza del Carmen, s/n, 18009 Granada.
TELÉFONOS	958 22 00 11
EMAIL	lgp@once.es
REDES SOCIALES	Facebook: ONCE Twitter: @ONCE_oficial Web: ://www.once.es Youtube: @ONCEorg
HORARIO DE ATENCIÓN	De lunes a viernes de 9:00h a 14:00h.
ACTIVIDADES O RECURSOS PERMANENTES	<ul style="list-style-type: none"> - Autonomía personal. - Educación inclusiva. - Apoyo al empleo. - Braille. - Deporte. - Sordoceguera.
OTROS RECURSOS	<ul style="list-style-type: none"> - Voluntariado. - Tecnología y recursos adaptados.
ZONAS DE ACTUACIÓN	Distrito Centro.
FECHA DE ACTUALIZACIÓN	Abril de 2023.

NOMBRE ENTIDAD/INSTITUCIÓN	CRUZ ROJA
CARÁCTER	Público.
PERSONA DE CONTACTO	Secretaría.
DIRECCIÓN	Avenida de la Constitución, 18, 18012 Granada.
TELÉFONOS	958 22 14 20
EMAIL	lgp@once.es
REDES SOCIALES	Facebook: Cruz roja Web: /www.cruzroja.es/principal/web/provincial-granada
HORARIO DE ATENCIÓN	De lunes a viernes de 9:00h a 14:00h.
ACTIVIDADES O RECURSOS PERMANENTES	<ul style="list-style-type: none"> - Empleo. - Apoyo a la vulnerabilidad. - Mayores. - Infancia. - Inmigrantes. - Salud y socorros. - Cooperación internacional. - Mujeres.
OTROS RECURSOS	<ul style="list-style-type: none"> - Formación. - Empleo.
ZONAS DE ACTUACIÓN	Distrito Centro.
FECHA DE ACTUALIZACIÓN	Junio de 2023.

NOMBRE ENTIDAD/INSTITUCIÓN	HOSPITAL SAN RAFAEL HERMANOS SAN JUAN DE DIOS
CARÁCTER	Población general - Concertado.
PERSONA DE CONTACTO	C/San Juan de Dios, 19, 18001, Granada.
DIRECCIÓN	958 020 000 958 275 700
TELÉFONOS	comunicación.granada@sjd.es
EMAIL	Web: www.sjdgranada.es/ Facebook: San Juan de Dios Granada-Hospital San Rafael Instagram: Orden Hospitalaria San Juan de Dios Granada Twitter: @sjdgranada
REDES SOCIALES	
HORARIO DE ATENCIÓN	De lunes a viernes de 9:00h a 14:00h.
ACTIVIDADES O RECURSOS PERMANENTES	- Garantía alimentaria. - Hospital concertado. - Atención sociosanitaria. - Urgencia social. - Atención social a la infancia. - Estancias hospitalarias.
OTROS RECURSOS	
ZONAS DE ACTUACIÓN	Distrito Centro.
FECHA DE ACTUALIZACIÓN	Abril de 2023.

NOMBRE ENTIDAD/INSTITUCIÓN	AGRAFEM
CARÁCTER	Público.
PERSONA DE CONTACTO	Secretaría.
DIRECCIÓN	C/Alhamar, 33, 18004 Granada.
TELÉFONOS	691 01 36 59 958 27 91 55
EMAIL	info@agrafem.org
REDES SOCIALES	Web: SERVICIOS – Asociación Granadina de Familiares y Personas con Enfermedad Mental (agrafem.org)
HORARIO DE ATENCIÓN	De lunes a viernes de 9:00h a 14:00h.
ACTIVIDADES O RECURSOS PERMANENTES	- Asesoramiento individualizado. - Apoyo terapéutico. - Asesoramiento jurídico. - Atención social.
OTROS RECURSOS	- Huerto. - Talleres. - Actividades culturales. - Actividades deportivas. - Apoyo al módulo de salud mental del centro penitenciario Albolote.
ZONAS DE ACTUACIÓN	Distrito Centro.
FECHA DE ACTUALIZACIÓN	Abril de 2023.

NOMBRE ENTIDAD/INSTITUCIÓN	HOSPITAL SAN JUAN DE DIOS. CENTRO PROVINCIAL DE DROGODEPENDENCIA
CARÁCTER	Público.
PERSONA DE CONTACTO	Diputación de Granada.
DIRECCIÓN	Antiguo Hospital San Juan de Dios, 18001 Granada.
TELÉFONOS	958 202 231
EMAIL	granadasinadicciones@dipgra.es
REDES SOCIALES	Facebook: Granada Sin Adicciones Web: /www.dipgra.es/cpd/cpd/
HORARIO DE ATENCIÓN	De lunes a viernes de 9:00h a 14:00h.
ACTIVIDADES O RECURSOS PERMANENTES	- Orientación al usuario. - Prevención. - Derivación a planta hospitalaria. - Seguimiento durante el tratamiento. -Terapia.
OTROS RECURSOS	
ZONAS DE ACTUACIÓN	Distrito Centro.
FECHA DE ACTUALIZACIÓN	Abril de 2023.

NOMBRE ENTIDAD/INSTITUCIÓN	PROYECTO HOMBRE
CARÁCTER	Público
PERSONA DE CONTACTO	Secretaría.
DIRECCIÓN	C/Santa Paula, 20, 18001 Granada.
TELÉFONOS	958 29 60 27
EMAIL	ph@proyectohombregranada.org
REDES SOCIALES	Web: proyectohombregranada.org
HORARIO DE ATENCIÓN	De lunes a viernes de 9:00h a 14:00h y de 16:00h a 20:00h.
ACTIVIDADES O RECURSOS PERMANENTES	<ul style="list-style-type: none"> - Prevención. - Tratamiento para adultos. - Jóvenes y adolescentes. - Escuelas para madres y padres. - Intervención de empresas. - Familias.
OTROS RECURSOS	<ul style="list-style-type: none"> - Videojuegos. - Adicciones comportamentales. - Psicofármacos. - Problema de conducta. - Heroína/opiáceos. - Alcohol. - Juego. - Cannabis y otras drogas. - Móviles.
ZONAS DE ACTUACIÓN	Distrito Centro.
FECHA DE ACTUALIZACIÓN	Abril de 2023.

NOMBRE ENTIDAD/INSTITUCIÓN	ASOCIACIÓN PRO DERECHOS HUMANOS DE ANDALUCÍA. DELEGACIÓN DE GRANADA
CARÁCTER	Público.
PERSONA DE CONTACTO	Secretaría.
DIRECCIÓN	C/Martín Bohórquez, 30, 18005 Granada.
TELÉFONOS	954 53 62 70 958 52 00 23
EMAIL	granada@aodga.org
REDES SOCIALES	Web: APDHA - Asociación Pro Derechos Humanos de Andalucía - Luchamos por el cumplimiento de los Derechos Humanos
HORARIO DE ATENCIÓN	
ACTIVIDADES O RECURSOS PERMANENTES	<ul style="list-style-type: none"> - Cárceles. - Educación. - Marginación. - Migraciones. - Solidaridad internacional. - Feminismo.
OTROS RECURSOS	
ZONAS DE ACTUACIÓN	Distrito Centro.
FECHA DE ACTUALIZACIÓN	Mayo de 2023.