

**LEYENDA DE CLASIFICACION DE FUERTAS**

numero de puerta	relacionada a fondo en muros	proteccion anticida
<b>P...</b>	<b>Rf...</b>	<b>MG</b>
<b>X</b>	<b>T</b>	<b>L</b>

T - Motor de trifase con corriente alterca  
L - corriente con fase monofaseada, a la vez se tipo  
A - Perforacion para recepcion de corriente alterca  
F - Perforacion para recepcion de corriente alterca  
I - con electrico (moto de panel para mantener puerta abierta  
B - barra antipánico  
H - Motor trifase 300V

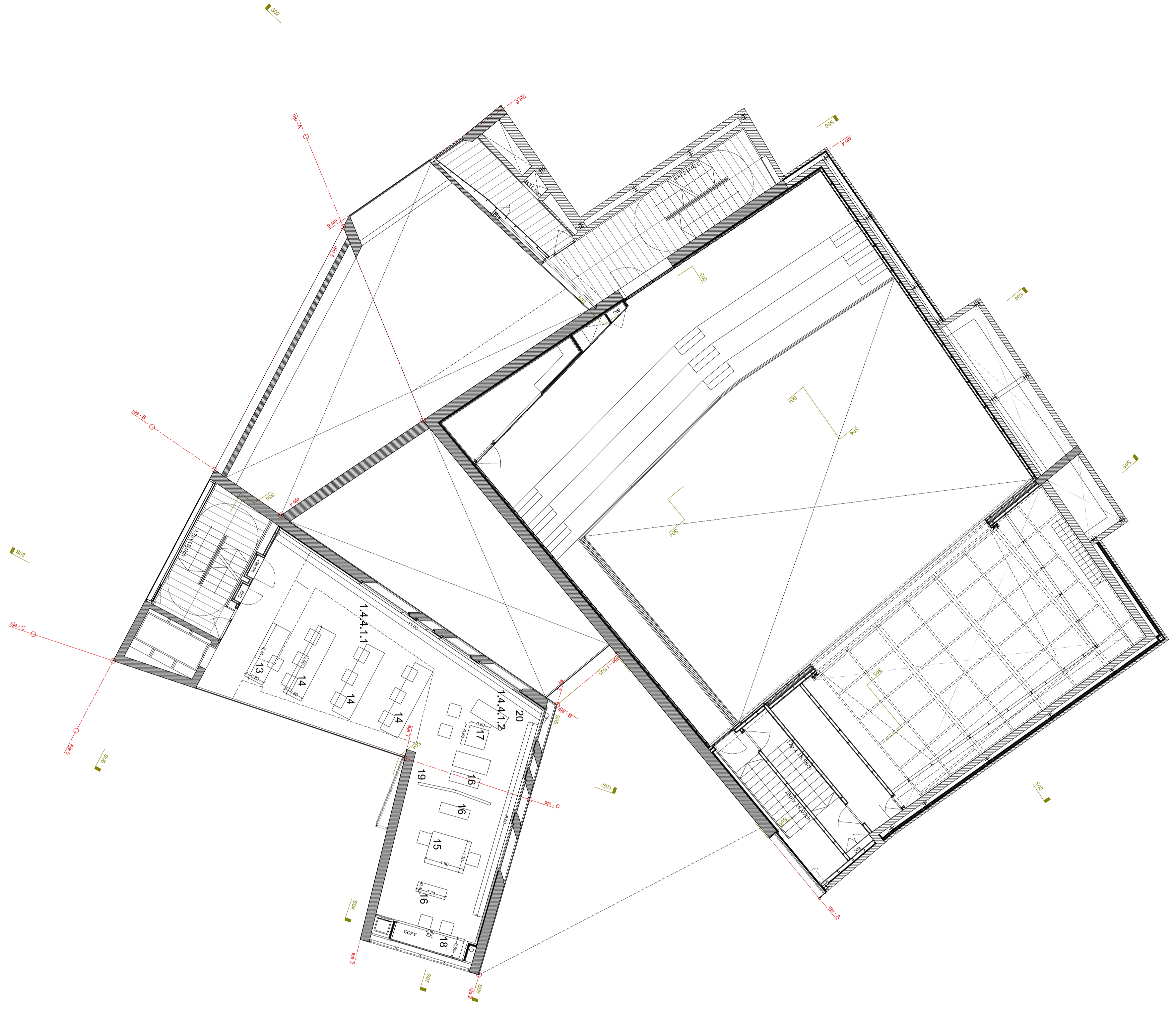

**NOTAS:**  
- Las cotas no son válidas para la fabricación. Se tendrán que validar en obra.  
- Cualquier diferencia entre los planos de arquitectura, estructura e instalaciones se tiene que resolver inmediatamente a la dirección de obra.  
- separa de muros  
- estructura  
- pantalla de micropilotes  
- ejes  
- perímetro de solar (11/09/2007)  
nivel 20.00 = +489.86 según plano topográfico  
NE - cota superior de estructura  
NA - cota superior de acabado  
NO - cota superior de acabado  
NO - cota superior de acabado  
02 - 10.11.2008 - actualizaciones complementarias

**CENTRO FEDERICO GARCIA LORCA  
PLAZA DE LA ROMANILLA, GRANADA  
fase REPLANTEO PROYECTO EJECUTIVO**

fecha: 14.07.2014  
autor: A1 - 11/00  
disciplina: arquitectura  
plano: Distribución - Planta Primera  
**A-15.1.V2**  
PLANO VALIDO SOLO CON LAS FIRMAS DEL ARQUITECTO Y ESTRUCTURISTA  
firma arquitecto responsable: sello Firma estructurista responsable: sello

**Fundación Federico García Lorca**  
Pinar 23, 28006 MADRID, tel 34 91 577 5565 fax 34 91 575 1882  
www.federicogarcialorca.com  
**garcia lorca management**  
sereno 50, 728006 MADRID, tel 34 91 445 7798 fax 34 91 445 3366  
www.garcialorca.com  
arquitecto: **mx-el | medican and slovenian architects, s.l.**  
Rosario 201, 5-1 08008 BARCELONA  
teléfono 34 93 419 19 87 e-mail: contact@mx-el.com  
Boiris Bazan  
estructurador: **BCMA - Brufau, Obiol, Moya & Ass., s.l.**  
C/Alfonso de Ercilla 10, 08008 BARCELONA  
teléfono 34 93 419 19 87 e-mail: contact@bcma.com