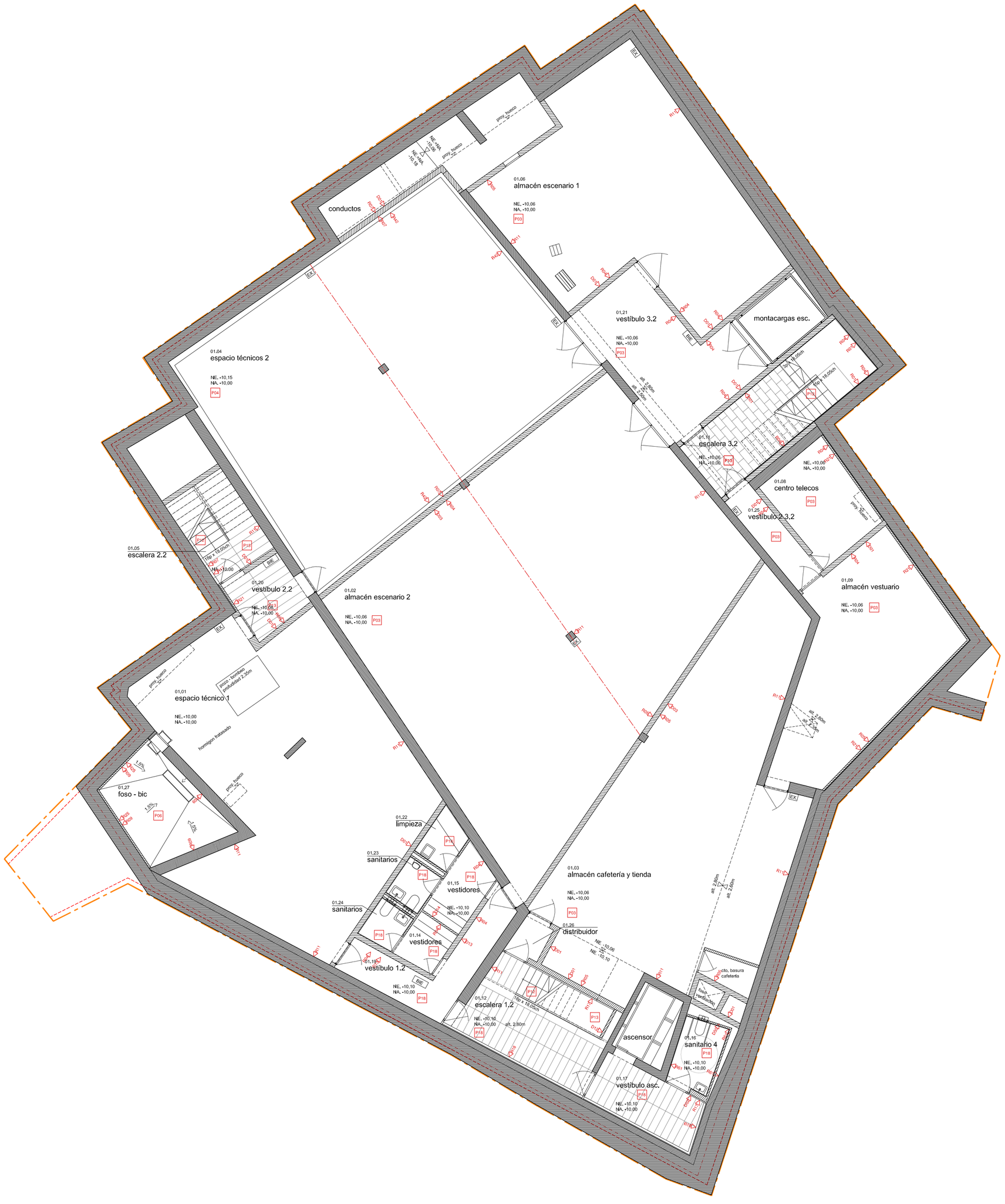

R revestimientos
R01 chorro de hormigón sobre malla
R02 pintado color negro
R03 enfoscado pintado negro
R04 enfoscado, pintado blanco
R05 pintado color blanco
R06 pintado color gris claro
R07 enfoscado
R09 impermeabilización con mortero AQUATEK SUPER (KATORCE)
R11 piedra artificial in-situ - hormigón visto blanco decapado
R12 hormigón blanco con tratamiento antipolvo reflejante
R13 piedra natural de granito adherida a panel NIDA sobre estructura tubular de acero
R14 piedra natural de granito
R15 gres porcelanico
R16 prefabricado de hormigón alto 2800mm y aislamiento proyectado
R17 baldosas de piedra artificial
R18 bloques prefabricados de hormigón blanco, lámina impermeabilizante
R20 baldosas de piedra artificial con aislamiento proyectado
R21 ladrillo de 7cm con canalón de zinc
R23 chapa de acero corten
R24 tablero fenólico color negro mate
R25 ladrillo de 7cm, enfoscado, camera rellena con mortero
R31 revestimiento de madera contrachapada
R33 revestimiento de madera contrachapada con chapa de acero inoxidable coloreado micro corrugada
R34 revestimiento de madera contrachapada con chapa de acero inoxidable coloreado sobre rástreles
R40 choro de hormigón con malla, lamina drenante, perfiles tubulares y panales yeso- fibra de vidrio pintado blanco
R41 panales yeso- fibra de vidrio pintado blanco
R42 trasdosado autoportante de cartón-yeso incl. lana de roca y absorción acústica
R43 enfoscado exterior pintado blanco
R44 trasdosado de cartón yeso incl. lana de roca, pintado gris claro
R45 trasdosado de cartón-yeso incl. lana de roca, pintado blanco
R46 revestimiento de cartón-yeso incl. lana de roca
R48 tabique de cartón-yeso incl. lana de roca con cámara de aire
R49 placas acústicas HERACUSTIC HAKF 25mm pintadas al agua negro mate
R50 muro sanitario de cartón-yeso de 230mm
R51 trasdosado hidrófugo de cartón-yeso autoportante incl. lana de roca y absorción acústica
R52 trasdosado de cartón-yeso de 13mm antihumedad
R61 gres pocelanico brillante

P pavimentos
P01 hormigón
P03 resina
P04 solera flotante
P05 goma antiestática
P06 impermeabilización con mortero AQUATEK SUPER (KATORCE)
P11 piedra natural de granito
P12 peldaños de piedra artificial en forma "L"
P13 baldosas de piedra artificial de hormigón blanco E total 60mm
P14 piedra natural de granito sobre solera flotante de ancho 30cm
P15 piedra natural de granito sobre loza flotante
P16 piedra natural de granito colocada sobre estructura de grada
P17 piedra natural de granito de ancho 30cm
P18 baldosas de piedra artificial de hormigón blanco, E total 100mm
P19 peldaños de piedra maciza natural de granito
P21 chapa metálica antideslizante de acero inoxidable coloreado
P31 tarima de madera sobre rástreles
P32 tarima de madera sobre rástreles sobre solera flotante
P33 tarima de madera sobre solera flotante
P34 moqueta sobre doble tablero elevado con perfiles metálicos sobre 60mm losa flotante continua y 50mm poliuretano aglomerado 80kg/m²
P35 tarima de madera de pino sobre rástreles y tarima desmontable
P36 tarima de madera montada sobre estructura de grada móvil
P37 tarima de madera, polietileno reticulado y tablero DM, Fermacel, tablero DM sobre estructura metálica de grada
P41 terrazo continuo

D divisorias
D01 muro de bloque de hormigón de 20cm
D02 muro de bloque de hormigón de 20cm reforzado
D03 muro de bloque de hormigón calizo de 20cm
D04 muro de ladrillo macizo de 28cm
D05 doble muro con camera de aire con lada de roca y trasdosado con cartón-yeso incl. lana de roca
D06 doble muro con capa de lana de roca con camera de aire incl. lana de roca
D07 doble muro con camera de aire y trasdosado de cartón-yeso incl. lada de roca
D08 muro de ladrillo macizo de 20cm
D09 muro de bloque de hormigón con trasdosado de cartón-yeso incl. lana de roca
D11 muro de doble bloque de hormigón de 40cm
D12 muro de bloque prefabricado de hormigón blanco
D13 muro de ladrillo de 14cm
D14 muro de ladrillo de 7cm
D15 muro de ladrillo macizo de 14cm
D16 muro de ladrillo hueco RF120 de 10cm
D38 muro de cartón-yeso de 78mm
D39 muro sanitario de cartón-yeso de 260mm
D42 muro de cartón-yeso RF120 de 108mm
D43 retícula de perfiles tubulares de acero a un lado revestidos con madera contrachapada
D44 tabique de cartón-yeso de 165mm
D45 tabique de cartón-yeso de 140mm
D47 muro de cartón-yeso de 93mm
D48 muro de cartón-yeso de 108mm
D51 muro de cartón-yeso de 108mm hidrófugo

C cubiertas
C11 baldosas de piedra artificial sobre cubierta invertida
C12 pavimento de piedra natural de granito sobre loza flotante de cubierta invertida para cargas pesadas
C13 tarima de madera sobre loza flotante de cubierta invertida
C14 cornisa de baldosas de piedra artificial sobre impermeabilización
C15 terrazo continuo blanco sobre cubierta invertida
C16 pavimento de baldosas de piedra artificial sobre soportes colocadas sobre loza flotante de cubierta invertida
C17 loza flotante sobre cubierta invertida
C18 pavimento de piedra natural de granito sobre loza flotante de cubierta invertida
C19 escalones de piedra maciza de granito sobre loza flotante de cubierta invertida
C20 pavimento de baldosas de piedra artificial sobre loza flotante de cubierta invertida
C21 cubierta de zinc pigmentado
C22 rejilla metálica galvanizada

T techos
T01 hormigón
T02 pintado negro
T03 pintado gris claro
T06 impermeabilización con mortero AQUATEK SUPER (KATORCE)
T11 piedra artificial in-situ - hormigón blanco decapado
T12 hormigón blanco con tratamiento antipolvo reflejante
T20 placas acústicas HERACUSTIC HAKF 25mm pintadas al agua negro mate
T21 placas acústicas de metal perforado 1400x500mm
T22 lamas horizontales de absorción acústica de dimensiones variables
T23 placas acústicas de metal perforado de 1400x500mm colgadas sobre falso techo de cartón-yeso
T24 placas acústicas de metal perforado de 1400x300mm
T25 chapa de acero cortén
T26 tablero fenólico color negro mate
T31 paneles madera contrachapada con chapa de acero inoxidable coloreado colgados de falso techo de cartón-yeso
T42 *techo de doble placa de cartón-yeso con absorción acústica*
T43 placas de cartón-yeso pintadas blanco
T44 placas de cartón-yeso pintado negro
T45 paneles madera contrachapada con chapa de acero inoxidable coloreado

LEYENDA DE CLASIFICACIÓN DE PUERTAS

número de puerta	resistencia a fuego en minutos	protección acústica
P...	RF...	AC

X
T - lector de tarjeta con cerradura eléctrica
L - cerradura con llave
A - freno para parar en posición abierta. si la puerta es tipo RF incorpora una retención electromagnética.
I - con electro imán de pared para mantener puerta abierta
S - puertas correderas con llave de seguridad
B - barra antipanico
H - lector huella dáctil

NOTAS:
- Las cotas están en metros, si no se especifica diferente.
- Las especificaciones de materiales y unidades referenciadas en los planos se complementan con la memoria técnica y las mediciones.
- Las cotas no son válidas para la fabricación. Se tendrán que validar en obra.
- Cualquier diferencia entre los planos de arquitectura, estructura e instalaciones se tiene que reportar inmediatamente a la dirección de obra.

edificación existente
hormigón
muro de ladrillo o bloques
muro - divisoria
BIC armario BIC
EX armario extintor
sumidero
P - puertas, H - herrerías, M - muebles, D - elementos motorizados, F - fachadas, V - ventanas interiores

NE. -0,40 nivel de estructura
NA. -0,30 nivel de pavimento - acabado
nivel ±0,00 = +499,96

información sobre espacio:
código
nombre de espacio
superficie útil
altura libre

no.	fecha	modificación

CENTRO FEDERICO GARCÍA LORCA
PLAZA DE LA ROMANILLA, GRANADA

fase
PROYECTO EJECUTIVO

fecha	11.12.2009
escala, formato	A1 - 1:100
disciplina	arquitectura

plano
Distribución
Planta sótano 2
A-11.1

firma responsable
sello

promotor
Fundación Federico García Lorca
Pinar 23, 28006 MADRID, tel 34 91 577 5585 fax 34 91 575 1862

gestión
argos management
serrano 90, 7 28006 MADRID, tel 34 91 445 7788 fax 34 91 446 3366

arquitectura
mx-si | mexican and slovenian architects, s.l.
Rosselló 201, 5-1 08008 BARCELONA
tel/fax 34 93 415 19 87 e-mail contact@mx-si.net

arquitecto
Boris Bezan

colaboradores
Boris Bezan | Mónica Juvera | Héctor Mendoza | Mara Partida

estructura
BOMA - Brufau, Obiol, Moya & Ass, s.l.

instalaciones
PGI Group, consultoría Integral de Ingenería